

Quaderno per l'EDUCAZIONE ALLA SICUREZZA IN STRADA

scuola primaria - tavole illustrate

Piacere!
Siamo i vostri compagni e le vostre compagne di avventura!
Ci presentiamo..

Ciao! Io sono Filippo,
ho appena compiuto
9 anni! Mi hanno
regalato uno zainetto
nuovo. Giro sempre
con lui per portarmi
dietro le carte da gioco
e la borraccia!



Ciao! Io sono Abuel,
ho 8 anni, mi piace
molto giocare con
il pallone. Lo porto
sempre quando esco
con i miei amici e le
mie amiche.



Ciao a tutte e tuttii! Io sono
Maria, ho 10 anni e sono molto
appassionata di bicicletta. Sto
imparando anche ad andare da
sola in giro per il quartiere.



Ciao! Sono Giulia, ho 7 anni e
mezzo. Mi piacciono tantissimo
gli animali, e le scoperte che
posso fare su di loro. Da quando
sono piccola giro con Timmy,
un coniglio di pezza cucito
da mia nonna.

1. CINTURE E SICUREZZA



2. SORPRESE PERICOLOSE

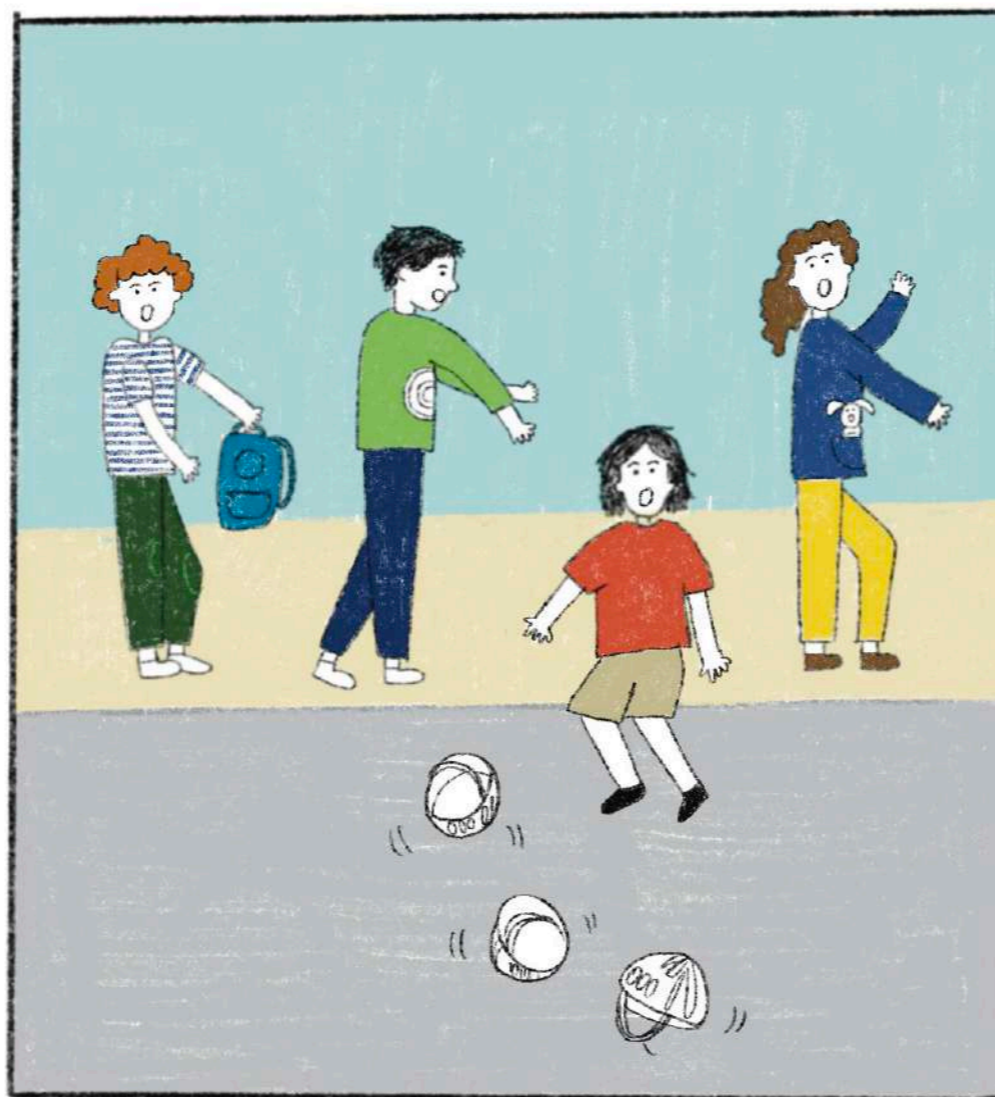

3. DOVE GUARDI NONNA

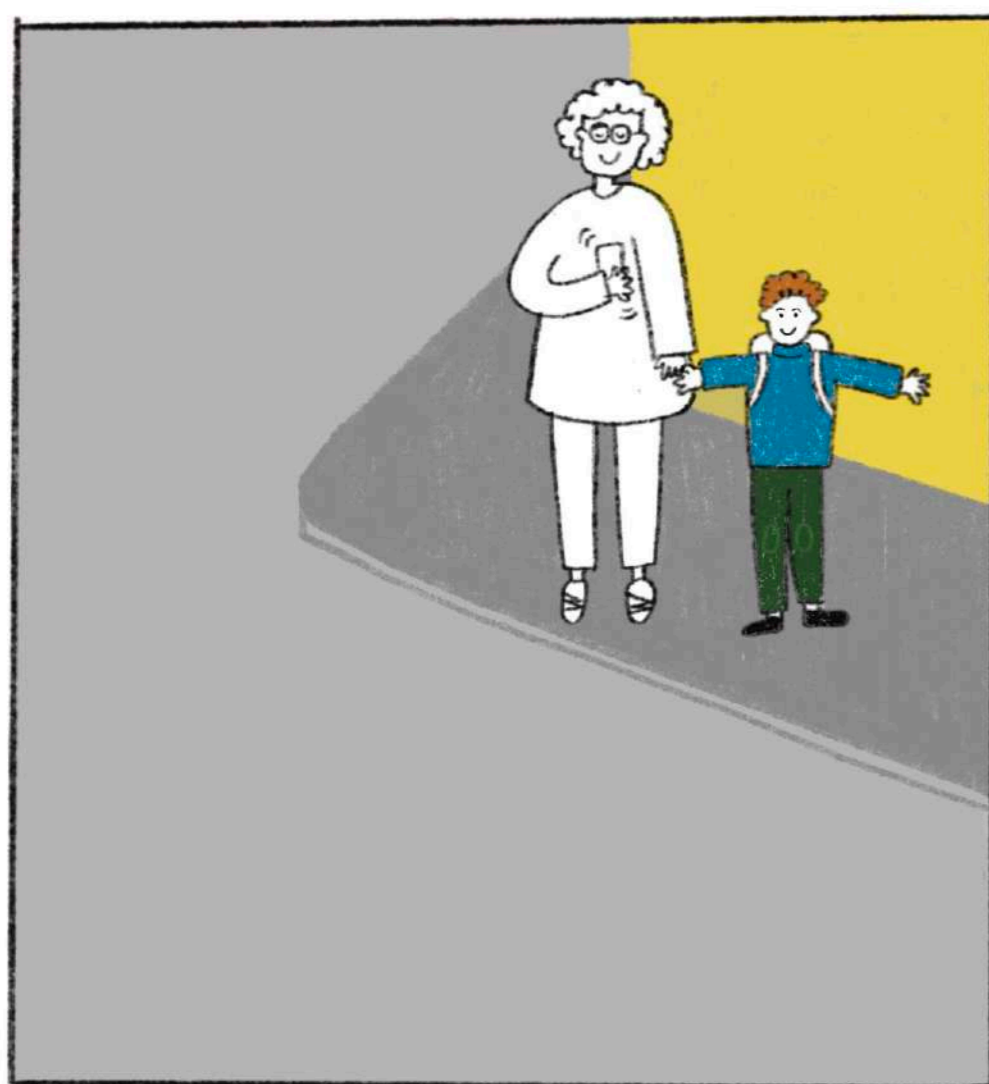

4. CHI SBUCA ALL'IMPROVISO

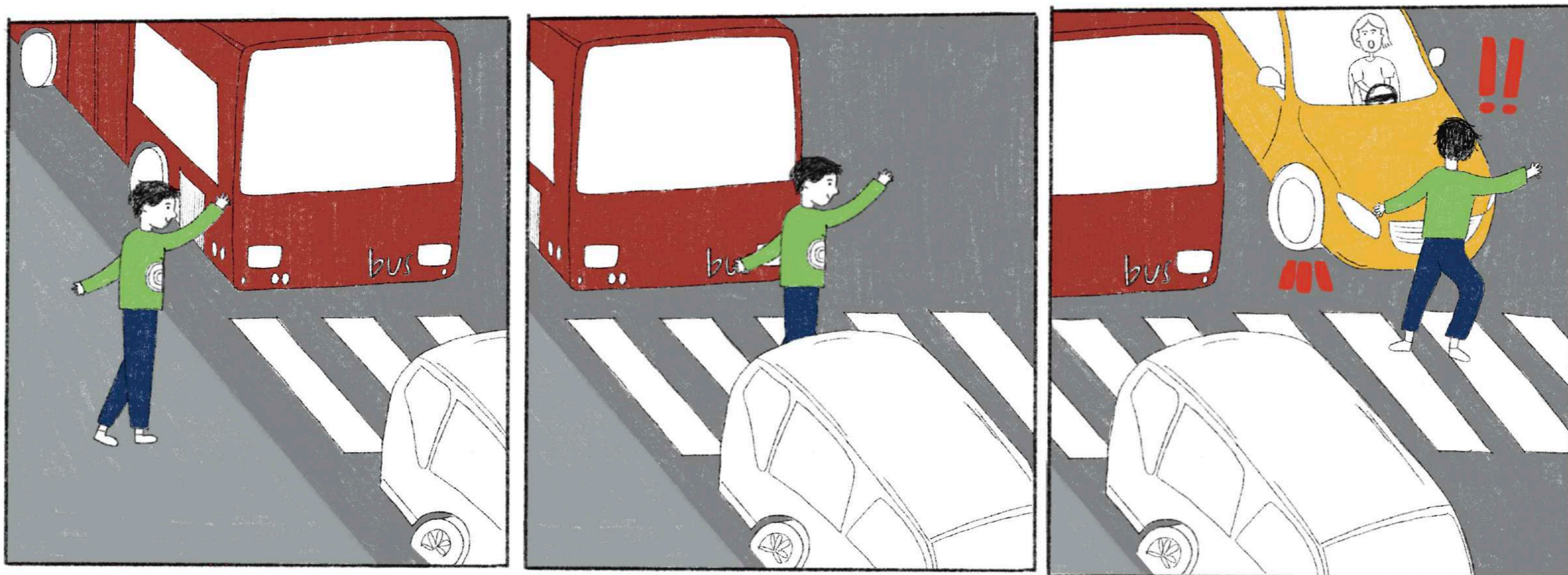

5. LA PALLA O LA PELLE



6. DRIZZA LE ORECCHIE



7. SCHERZI DI STRADA

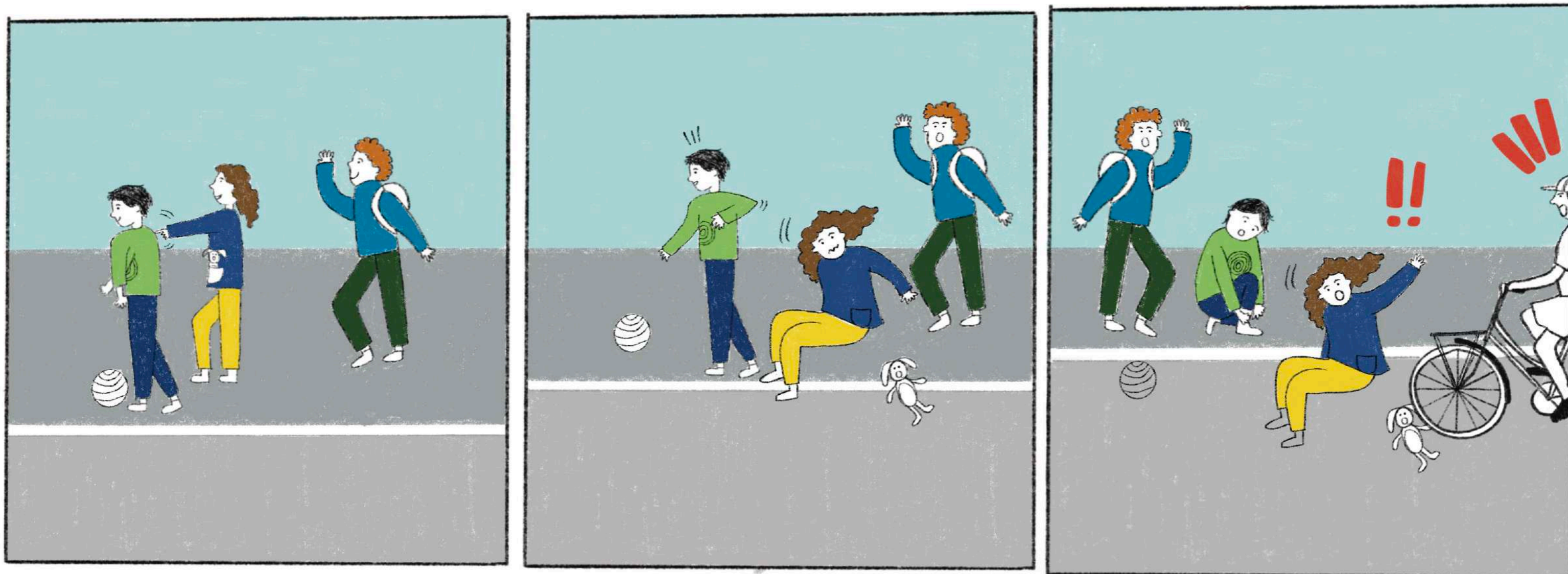

8. OCCHIO ALLA SVOLTA

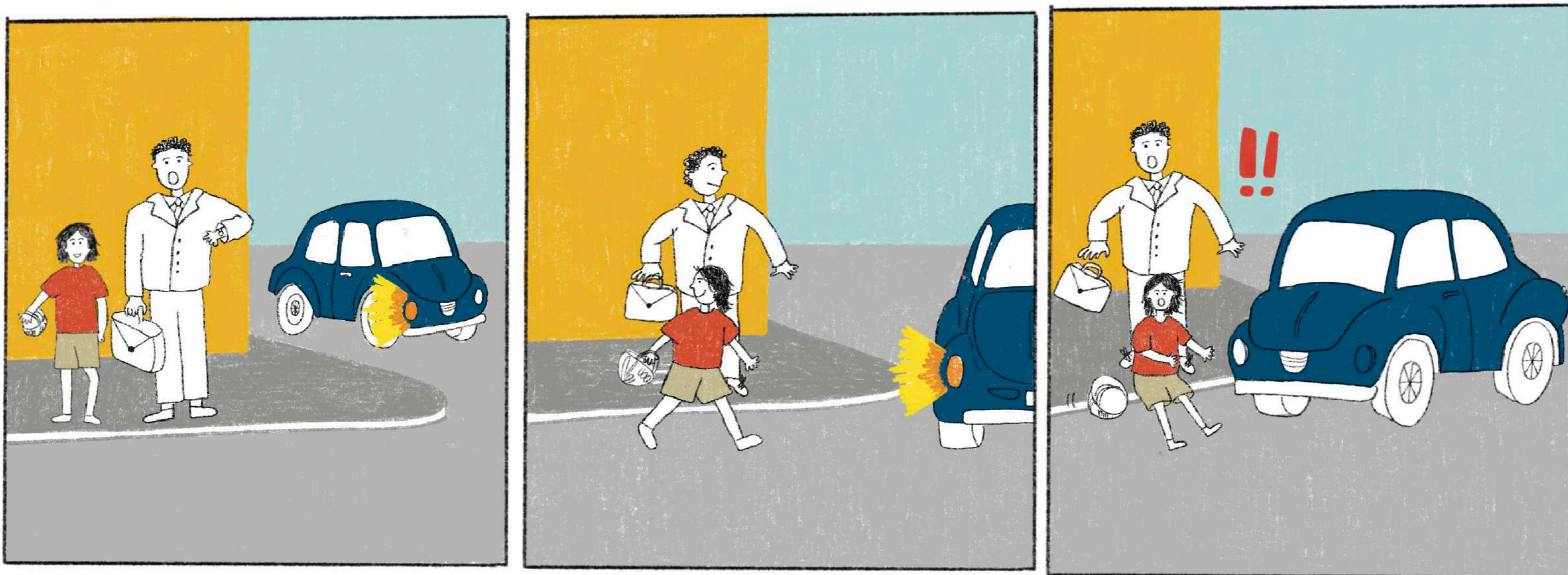

9. A DESTRA NON SI PUÒ

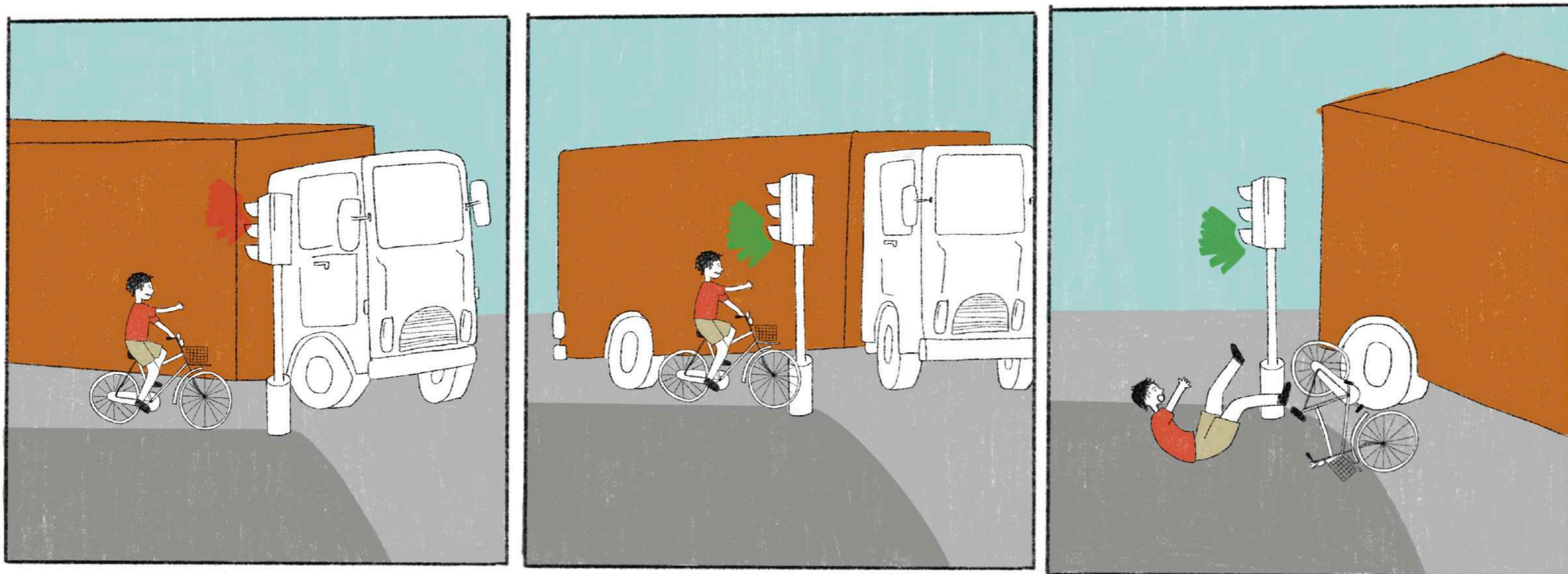

10. PORTE APERTE (MALE)

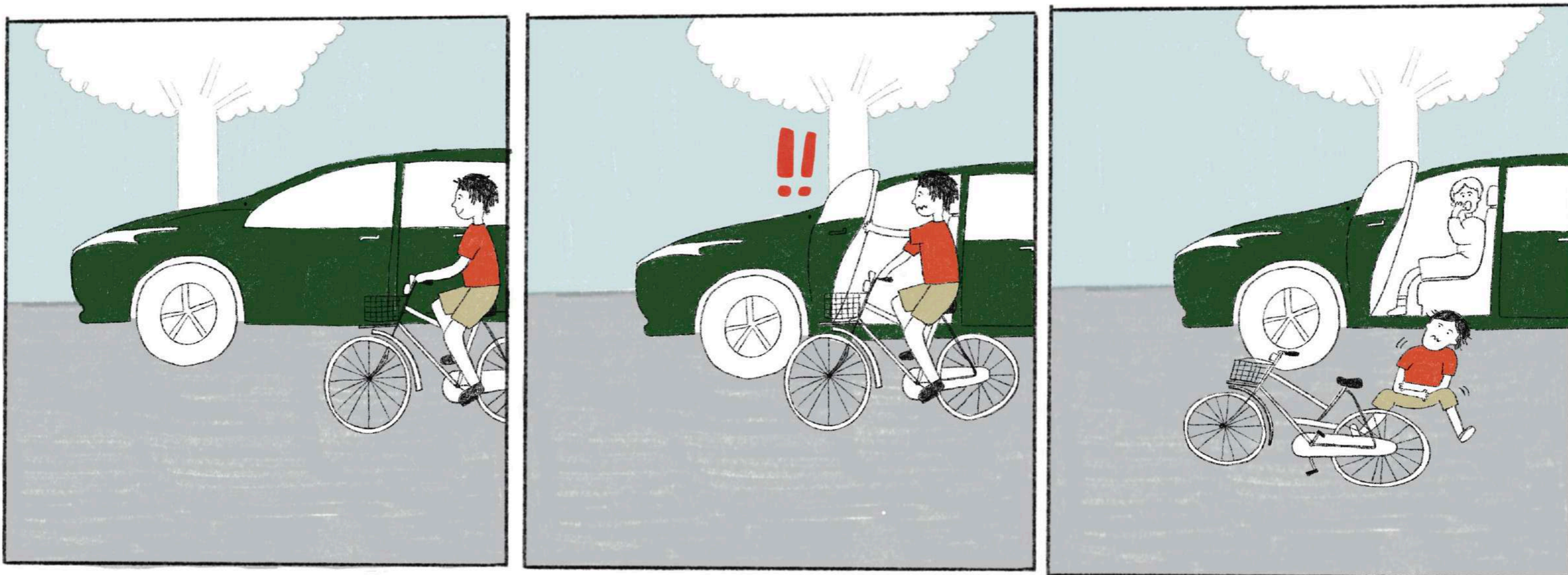

11. VEICOLI E STRISCE



12. PEDONE CON CAUTELA

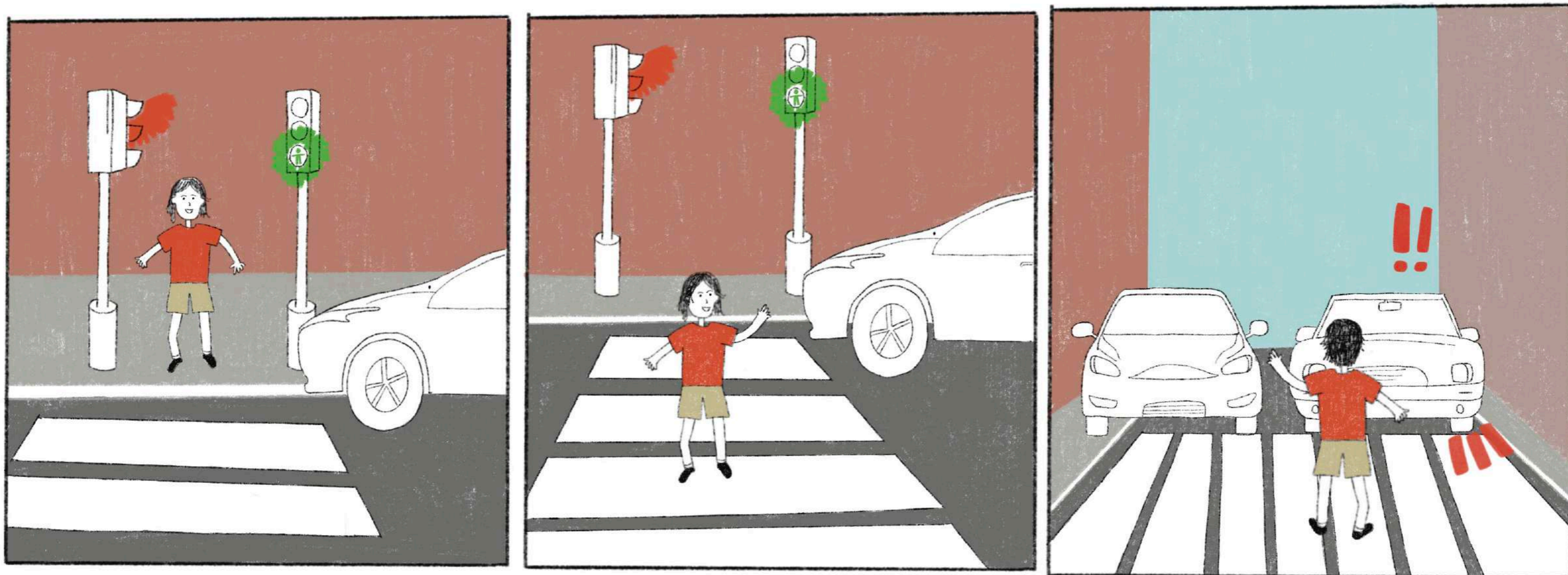

13. VISIBILITÀ



14. FRENARE NON È FERMARSI

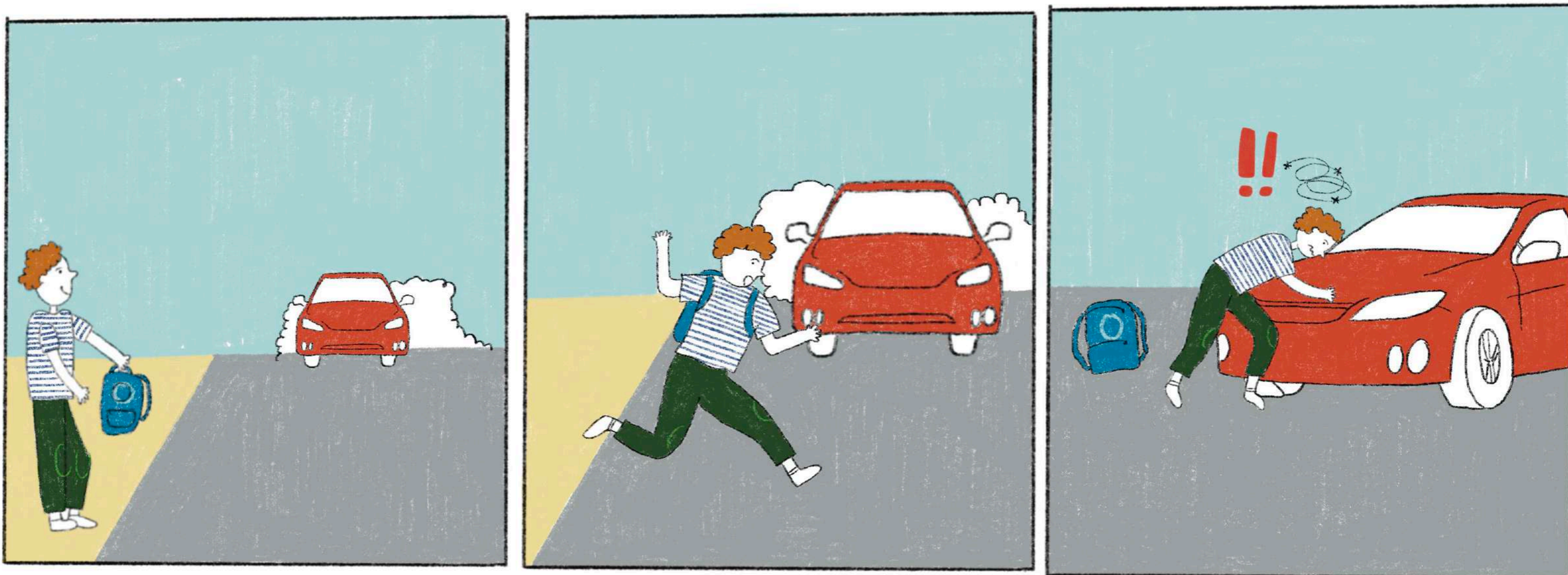

15. FRENI SFRENATI



CARTELLI STRADALI

Cartelli di PERICOLO



Pericolo generico



Pericolo passaggio a livello
senza barriere



Pericolo attraversamento
pedonale



Pericolo bambini

Cartelli di DIVIETO

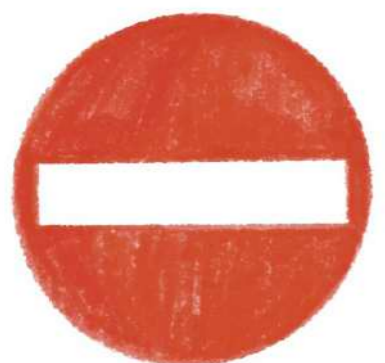

Senso di marcia vietato



Limite massimo di velocità



Transito vietato
alle biciclette



Transito vietato
ai pedoni

Cartelli di OBBLIGO



Pista ciclabile



Fine pista ciclabile



Pista ciclabile contigua
al marciapiede



Percorso pedonale

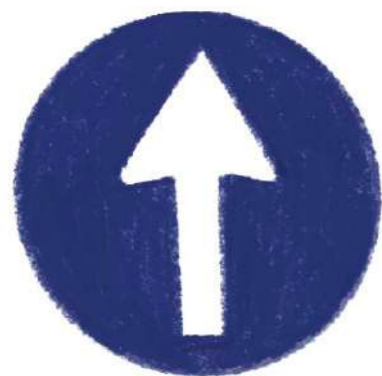

Direzione obbligata



Fermarsi e dare precedenza



Dare precedenza



Segnale di INDICAZIONE
attraversamento
pedonale

QUADERNO PER L'EDUCAZIONE ALLA SICUREZZA IN STRADA **Scuola primaria**

realizzato da



nell'ambito del
Piano Integrato Metropolitano della Sicurezza Stradale (PIMES)

Testi e illustrazioni
a cura di

ANTARTIDE
Centro Studi e Comunicazione Ambientale

Marco Pollastri
Anna Evangelisti

Giugno 2025